

piano terra

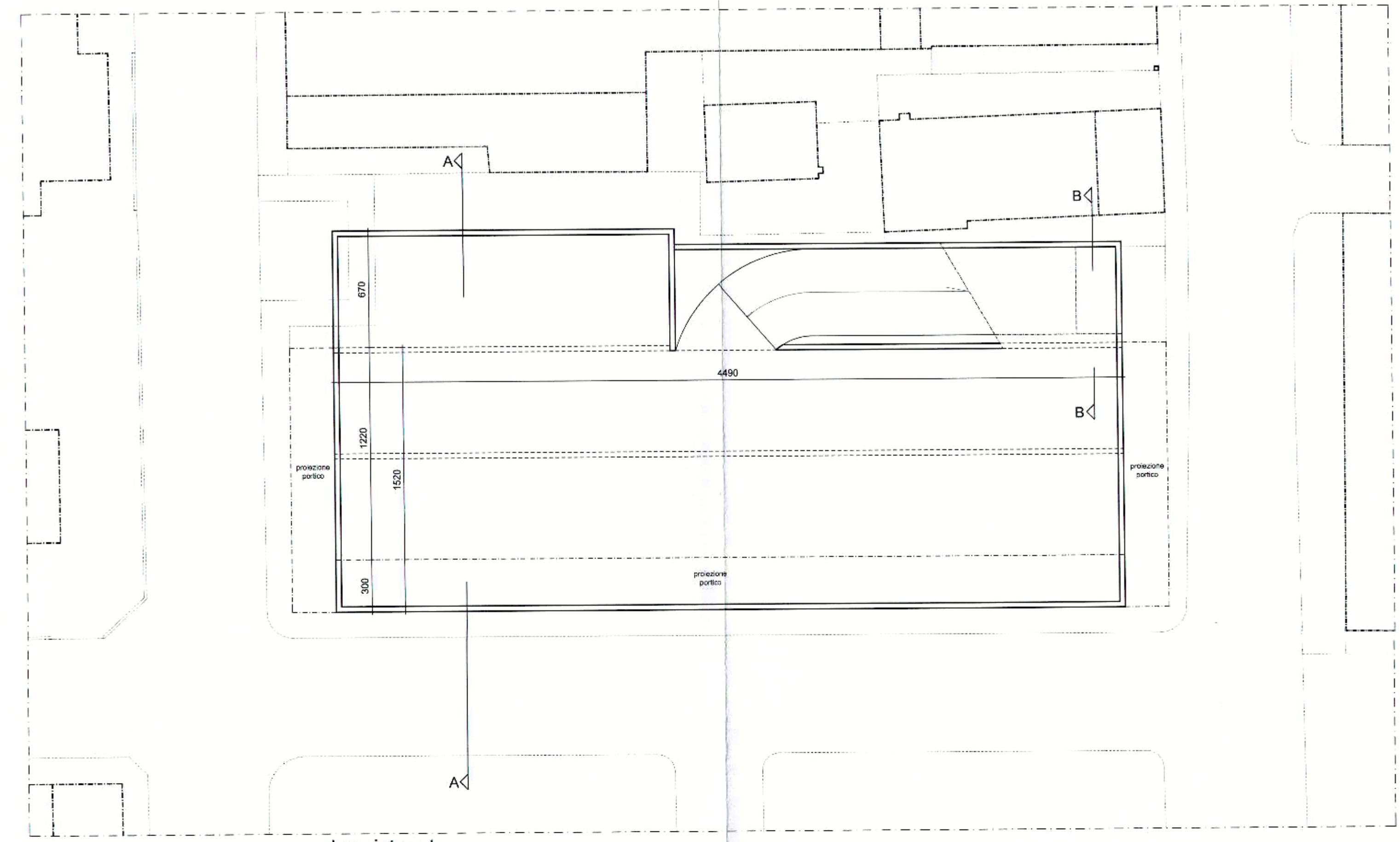

piano interrato

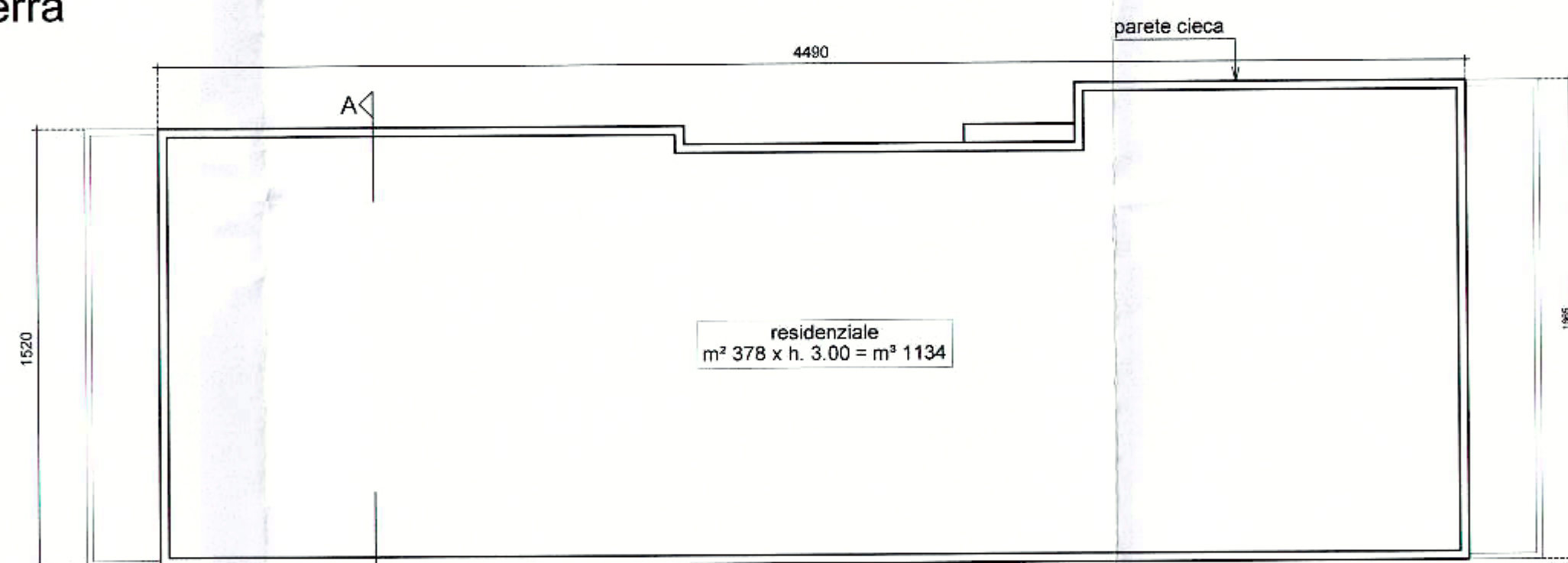

piano primo

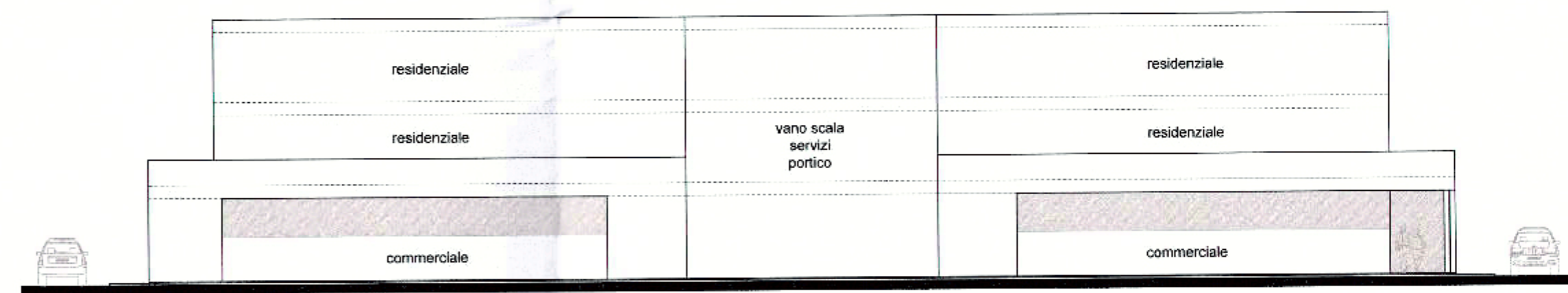

prospetto sud

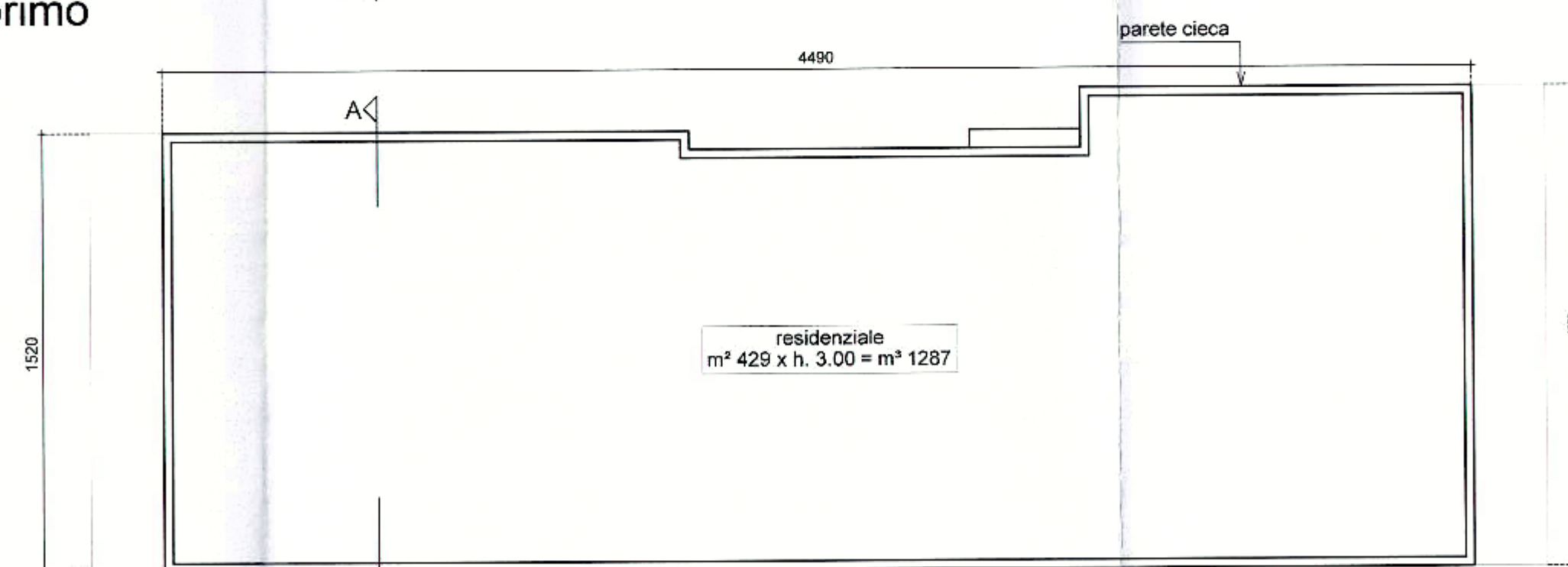

piano secondo

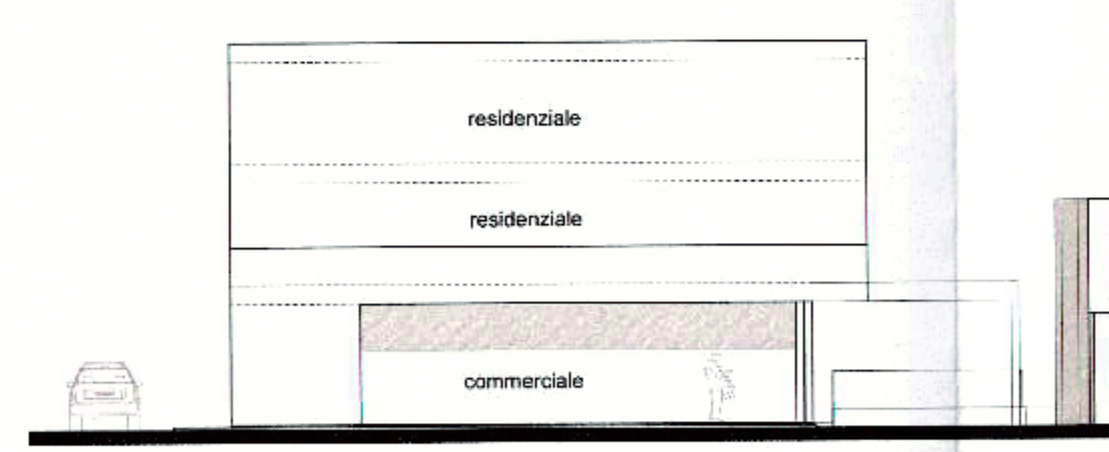

prospetto est

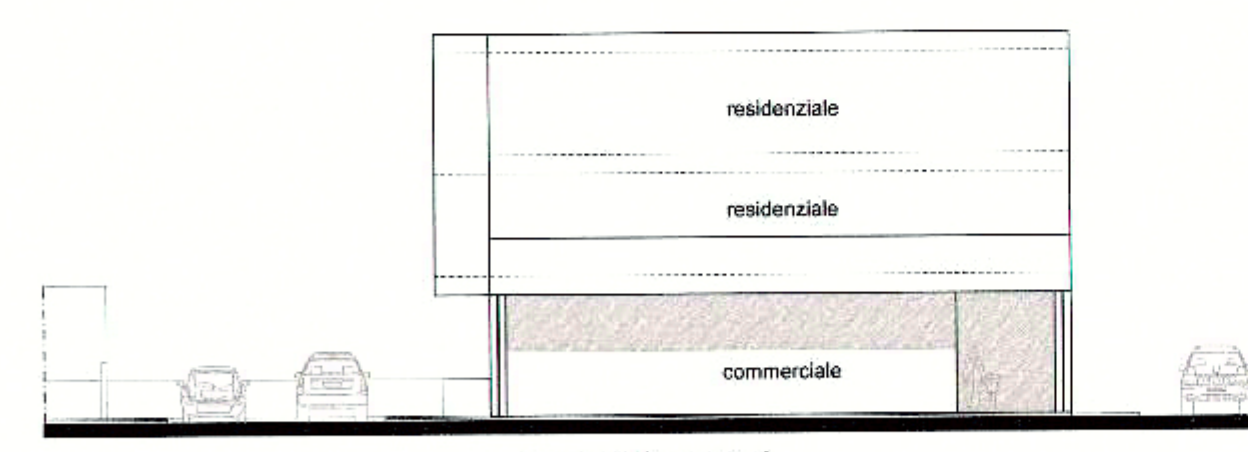

prospetto ovest

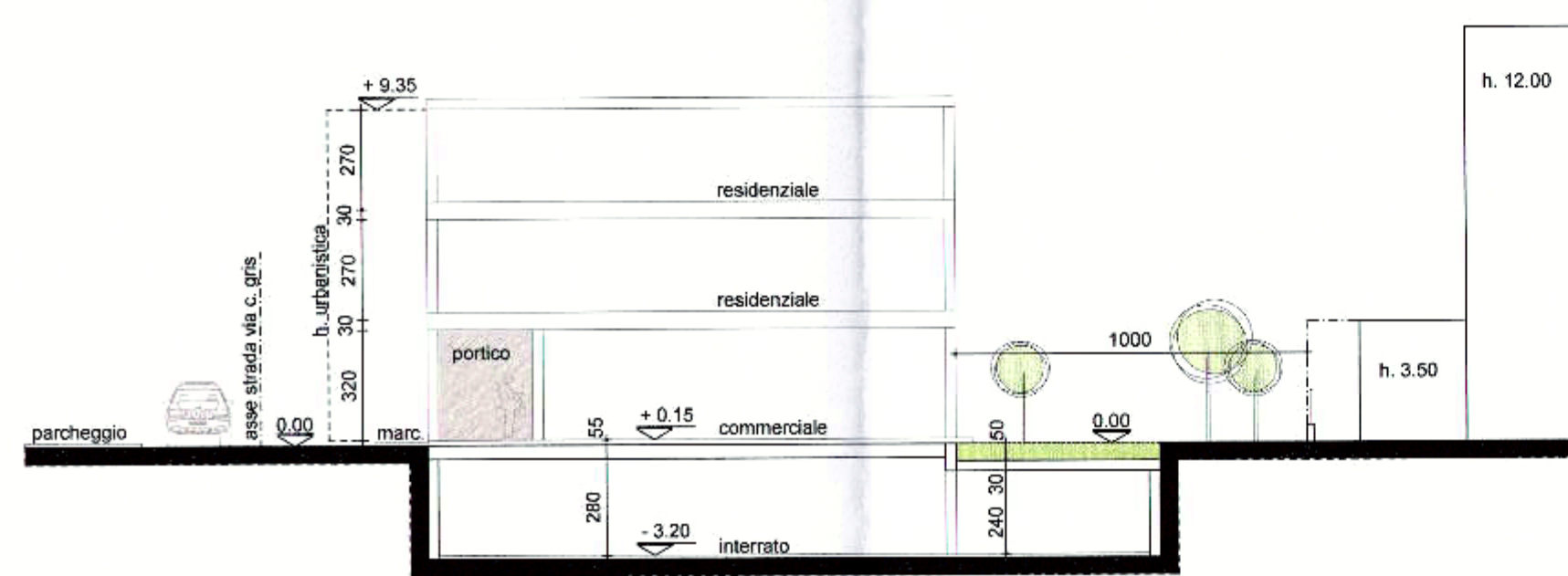

sezione A A'

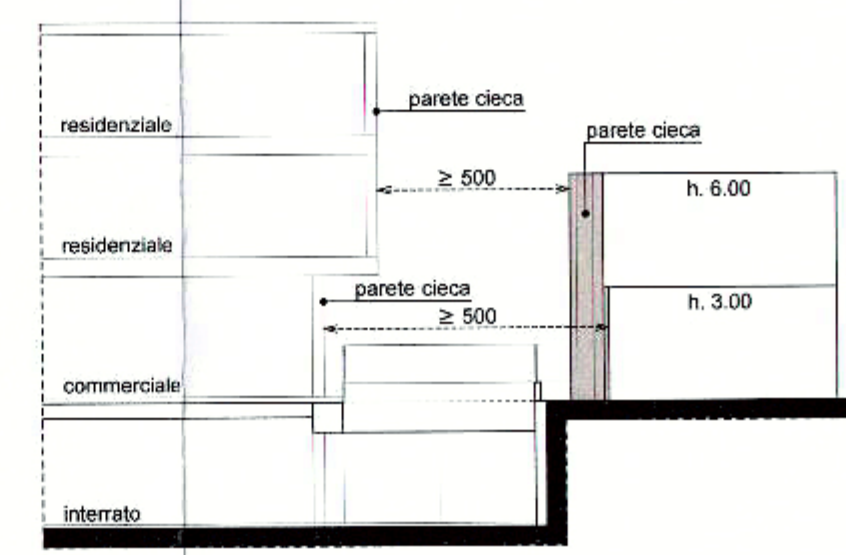

sezione B B'

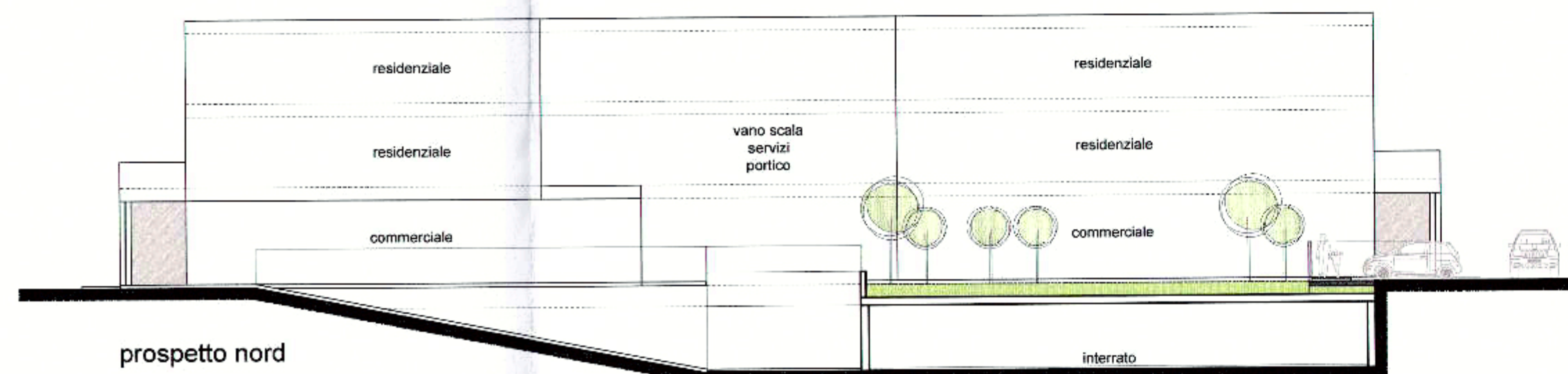

prospetto nord

dati tecnici del piano di recupero di iniziativa privata centro storico di mogliano veneto ambito 12 del p.r.g.	
superficie territoriale e catastale ricostruita	m² 1315
indice di utilizzazione territoriale	m²/m² 3
sup. massima copribile	50% di st.
h. massima	n° piani 3 + seminterrato
distanze dai confini	5 m.
distanze dalle strade	allineamento
dati di progetto	
volume di progetto totale	m³ 3945
sup. massima copribile di progetto < al 50% di st	m² 657
sup. commerciale utile	m² 388
volume di progetto relativo alla residenza	m³ 2652

3 0 OTT. 2014
 Prof. n. ...
 Col. ...



piano di recupero di iniziativa privata centro storico di mogliano veneto ambito 12 del p.r.g.
 comune di mogliano veneto fg. 32 mappali 598 - 1153

proprietà'
BERTEVELLO ELENA EREDI MAGGIOTTO
 via barbiero 20a Mogliano Veneto (TV)

proprietà'
GAMBIRASI TOMMASO
 via Don Bosco, 60 Mogliano Veneto (TV)

Bertevello Elena
progettista
ARCH. ELVIO QUAIA
 via marghinna, 110 31021 mogliano veneto (tv) tel. 041/942877 fax 041/5029469 e-mail elvio.quaia@archworldpec.it

scala 1/200
 aggiornamento - 01.08.2013 - 06.02.2014 - 08.05.2014 - 28.10.2014

comune di mogliano veneto

schema di progetto (tavola indicativa)

tav. 05
 marzo 2013

questo disegno è di proprietà dello studio di architettura elvio quaia, ogni diritto è riservato